

# Profil-Zarge-PZ 9

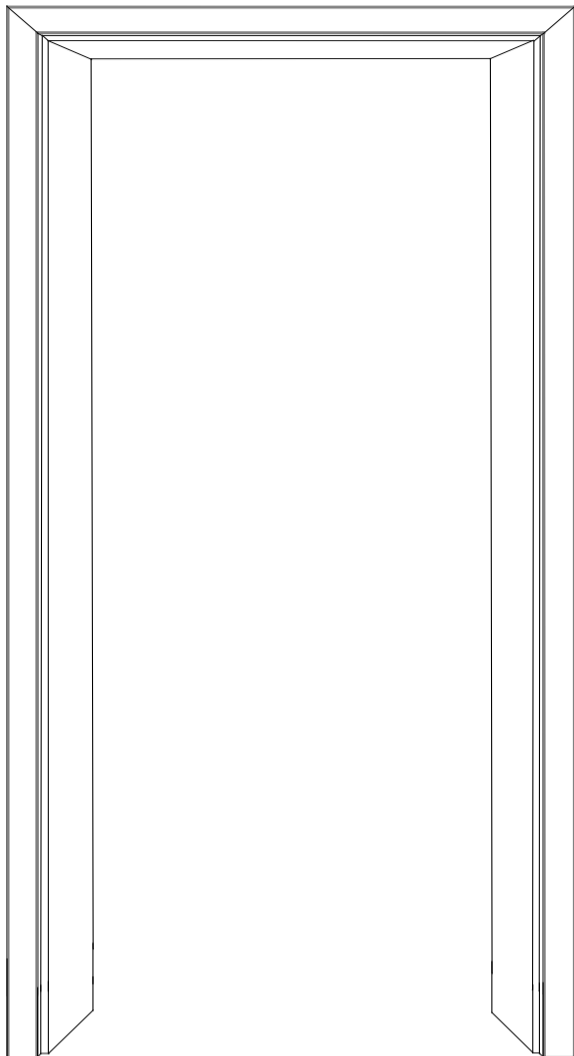

Querschnitte (Konstruktionszeichnungen)

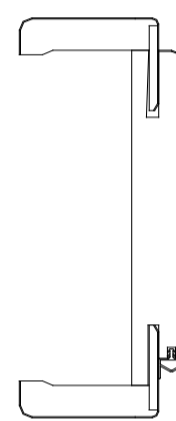

Futterbrett mit  
Rundkante

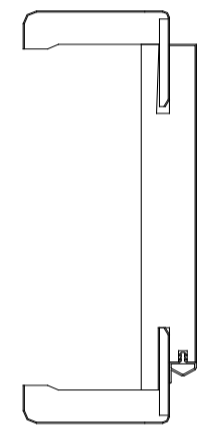

Futterbrett mit  
eckiger Kante (nur  
furniert)

Produktinformation *	Profil-Zarge-PZ 9 furniert / CPL ummantelt	Profil-Zarge-PZ 9 Weißlack
<b>Zarge</b>	Bausatz, kartonverpackt, Maße nach DIN 18101, inklusive PVC-Dichtungsprofil	Bausatz, kartonverpackt, Maße nach DIN 18101, inklusive PVC-Dichtungsprofil
<b>Futterbrett</b>	ca 22 mm stark aus hochverdichteter E1-Spanplatte auf Gehrung gearbeitet, mit Rund-, Karnies- und eckiger Kante, oder konvexem Futterbrett	ca 22 mm stark aus hochverdichteter E1-Spanplatte auf Gehrung gearbeitet, nur mit Rundkante oder konvexem Futterbrett
<b>Falz- und Zierbekleidung</b>	ca. 60 mm breit, ca 16 mm stark, aus hochverdichteter E1-Spanplatte, mit seitlich gerundeten Kanten Verstellbereich Zierbekleidung + 15 mm	ca. 60 mm breit, ca 16 mm stark, aus hochverdichteter E1-Spanplatte, auf Gehrung gearbeitet, mit seitlich gerundeten Kanten Verstellbereich Zierbekleidung -5 /+ 15 mm
<b>Decklage</b>	furniert /CPL ummantelt	hochwertige Weißlack Finishfolie, mit umweltfreundlichem Lacksystem veredelt
<b>Oberfläche</b>	UV-Lackierung /CPL ummantelt	Farbton ähnlich Ral 9010
<b>Schließblech</b>	silberfarbig lackiert, passt sich der runden Bekleidung an, verstellbar	weiß lackiert, passt sich der runden Bekleidung an, verstellbar
<b>Bänder</b>	Stahlbandtaschen zur Aufnahme der Bandteile V3400 oder V4400, Bandteile vernickelt	Stahlbandtaschen zur Aufnahme der Bandteile V3400 oder V4400, Bandteile vernickelt
* technische Änderungen vorbehalten		

Holz ist ein Naturprodukt! Abweichungen in Farbe, Struktur, wuchsbedingte Oberflächen sowie Farbunterschiede zwischen Furnier und Massivholz sind naturbedingt. Unterschiede im Farbton und Glanzgrad der Türblätter, Profilleisten und Zargen bei Weisslack sind kein Grund zur Reklamation bzw Umtausch.